



## CHI SIAMO...

Il Centro di Referenza Nazionale per le Leishmaniosi (C.Re.Na.L.) è stato attivato presso la sede centrale dell'IZSSI con Decreto Ministeriale del 13 Febbraio 2003 pubblicato sulla G.U. del 7/4/2003, N° 81.

Il C.Re.Nal collabora con il Ministero della Sanità, l'Istituto Superiore di Sanità, gli Istituti Zooprofilattici Sperimentali, le Regioni, le AA.SS.LL., le Università e gli Ambulatori.

*Decreto Ministeriale 13 febbraio 2003*

*Istituzione di nuovi Centri di Referenza Nazionali nel settore veterinario. Gazzetta Ufficiale 7 maggio 2003, n. 81*

*Decreto Ministeriale 8 maggio 2002*

*Istituzione nuovi Centri di Referenza Nazionali nel settore veterinario. Gazzetta Ufficiale 22 maggio 2002, n. 118*

*Decreto Ministeriale 4 ottobre 1999*

*Centri di Referenza Nazionali nel settore veterinario.*

*Gazzetta Ufficiale 23 dicembre 1999, n. 300*

## Istituto Zooprofilattico Sperimentale della Sicilia "A. Mirri"

*Centro di Referenza Nazionale per le Leishmaniosi  
OIE Laboratory Reference*

Via Gino Marinuzzi 3

90129 Palermo

+39-091-6565368

fabrizio.vitale@izssicilia.it



# COSA FACCIAMO...



Obiettivi strategici citati nell'art. 2 del D.M. 4 Ottobre 1999 sui C. d. R. Nazionali nel settore Veterinario:



- ✓ il consolidamento delle **metodiche diagnostiche**, attraverso la revisione delle procedure operative standard e l'estensione di nuove procedure,
- ✓ il mantenimento del **sistema qualità** mediante la revisione globale e continua delle procedure gestionali, delle prove di laboratorio e dei relativi documenti organizzativi,
- ✓ lo sviluppo di opportuni circuiti di laboratorio per l'esecuzione di **proficiency test** previsti nel settore del controllo delle leishmaniosi attraverso le metodiche sierologiche e di biologia molecolare,
- ✓ l'attività di **ricerca corrente**
- ✓ l'attività di **formazione ed informazione**
- ✓ la **valutazione dell'iter diagnostico** più idoneo ai singoli casi e la stesura di protocolli

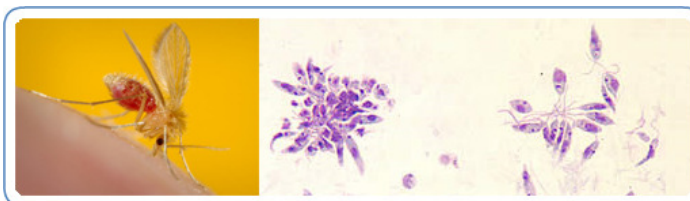

OIE Reference Laboratory



Il C.Re.Na.L. dal 1 Giugno del 2014 è stato nominato Laboratorio di Referenza dell'Organizzazione Mondiale della Sanità Animale (OIE)

## COMPITI DEL CENTRO

- *Sviluppare una rete informativa di sorveglianza dell'attività dei laboratori degli IZZSS in Italia nei confronti della Leishmaniosi canina (EPIDEMIOLOGIA)*
- *Standardizzare le metodiche di screening sierologiche e di diagnosi parassitologica (ASSISTENZA)*
- *Ottimizzazione protocolli strumentali di analisi sierologica e genético-molecolare con particolare riferimento all'analisi di screening e alla identificazione dei migliori sistemi sia per l'estrazione del DNA che per l'analisi dello stesso (PCR e Sequencer) (DIAGNOSI)*
- *Messa a punto delle metodiche per aumentare l'informazione scientifica (RICERCA)*

### Contatti:

- *Direttore del Centro Dott. Fabrizio Vitale  
Tel. +39-091-6565368 cell. 3357895724  
fabrizio.vitale@izssicilia.it*
- *Biotecnologi Dott.ri Federica Bruno e Germano Castelli Tel. +39-091-6565450  
gf.crenal@izssicilia.it*
- *Naturalista Dott.ssa Eugenia Oliveri  
Tel.+39-091-6565450  
oliverieugenia@gmail.com*
- *Responsabile Tecnico Dott.ssa Antonella Galante Tel. +39-091-6565348  
antonella.galante@izssicilia.it*